



VILLA IN VENDITA
VIMERCATE

VIA GIUSEPPE MAZZINI, 94, 20871 VIMERCATE MB, ITALIA

m m o b i l i t à
SANTAFREDDO

DESCRIZIONE

Villa in vendita Vimercate. Villa di prestigio in Brianza. L' eleganza nobiliare di Villa Caversasio, in Brianza, a Vimercate. In Brianza, terra di tradizioni e nobiltà, sorge una magnifica villa d'epoca in vendita, una proprietà che conserva elementi strutturali ed estetici originali, ...

900.000 € | 510 mq | 6 locali | 4 bagni

 *i m m o b i l i a r e*
SANTALFREDO

Telefono: 039 690 81 37 - Email: info@immobiliariesantalfredo.it



VILLA IN VENDITA VIMERCATE

... permettendo di "leggere" la storia dell'immobile. La villa presenta elementi decorativi di pregio quali pavimenti in seminato italiano, pavimenti in parquet con intarsio di ...

Le necessità, i sogni legati alla casa cambiano e per ognuno sono diversi. La vera abilità è quella di trovare la soluzione per soddisfare ognuno di queste persone.

... legno pregiato o cementine, alti soffitti con cassettoni decorati, tre grandi camini, pareti adornate e porte dal pregio estetico indiscusso. La villa è pronta a essere ...

is immobiliare
SANTALFREDO

Telefono: 039 690 81 37 - Email: info@immobiliariesantalfredo.it



DESCRIZIONE

... riscoperta da chi saprà apprezzarne il valore e la raffinatezza. Una dimora avvolta in un giardino rigoglioso che cela sguardi indiscreti, regalando un'atmosfera di quiete e privacy, perfetta per una vita all'insegna del comfort e dello stile senza tempo. La villa si sviluppa su tre piani La villa padronale, di circa 510 mq ha caratteristiche che rispettano l'originalità dell'impianto e dei materiali d'epoca, come ad esempio la zona di ...

Immobiliare Santalfredo può consigliarti i passi migliori per concretizzare l'acquisto o la vendita di un immobile, guidandoti nel tuo investimento immobiliare in modo attento ed produttivo.

... rappresentanza con eleganti soggiorni, scintillanti lampadari e camini in pietra o in marmi preziosi, passando alla spaziosa cucina e sala da pranzo. La bella scala in pietra conduce al primo piano, dove quattro camere da letto affacciate sul magnifico parco, offrono riposo e tranquillità. Nel piano interrato è possibile creare una zona wellness, impreziosita da soffitti a volte in mattoncini, oltre locali tecnici. Segnaliamo in fine la ...



Telefono: 039 690 81 37 - Email: info@immobiliariesantalfredo.it



DETTAGLI AGGIUNTIVI

900.000 € | 510 mq | 6 locali | 4 bagni

- Anno di costruzione | 1900
- Condizione immobile | Discrete
- Numero livelli | 2
- Totale piani edificio | 3
- Numero locali | 6
- Camere da letto | 4
- Soggiorno | Tre Saloni
- Cucina | Abitabile
- Balconi | Si
- Esposizione | Nord Est Ovest Sud
- Cantina | Si
- Tipo garage | Presente
- Numero camino | 3
- Tipo riscaldamento | Termoautonomo
- Portineria | Si
- Classe energetica | G 125,15
- Giardino | Parco Privato



Telefono: 039 690 81 37 - Email: info@immobiliariesantalfredo.it

GALLERIA IMMAGINI

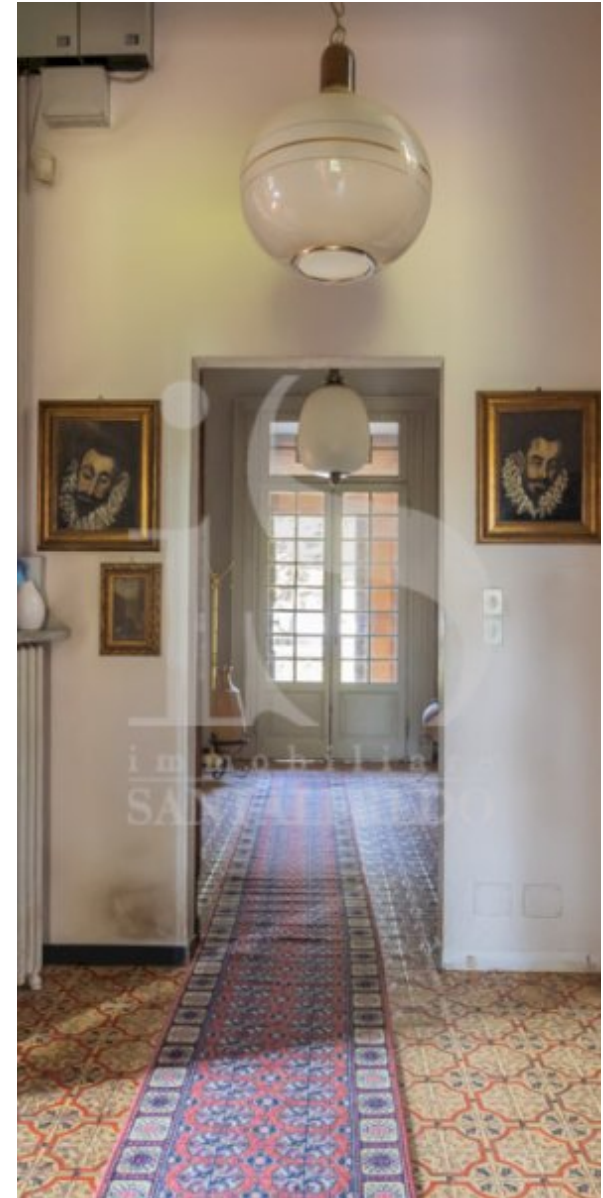

PLANIMETRIA

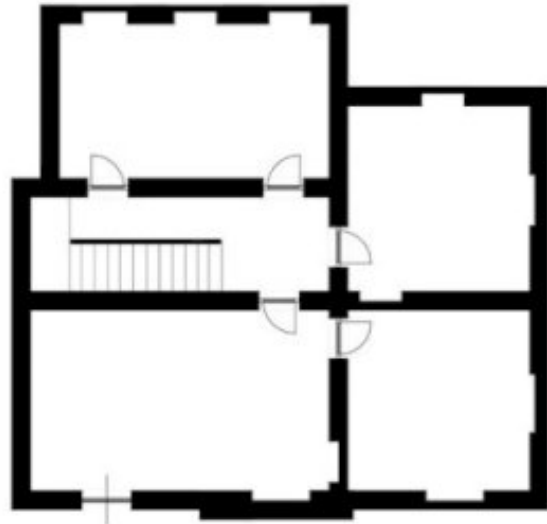

PIANTA PIANO INTERRATO



PIANTA PIANO TERRA

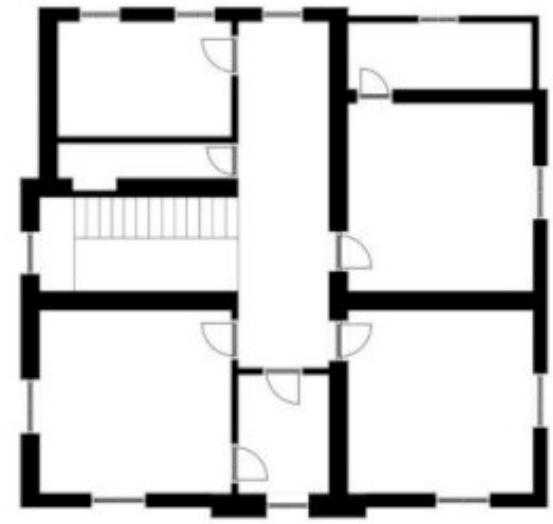

PIANTA PIANO PRIMO



Immobiliare Santalfredo
Via Remo Brambilla, 7
20863 Concorezzo (MB)

Telefono: 039 690 81 37

Email: info@immobiliariesantalfredo.it

Sito Web: <https://www.immobiliariesantalfredo.it>